

P E T  
が ん 検 診

浜松PET診断センターのPETがん検診では、複数の検査を組み合わせ、全身のがんをスクリーニングします。あなたの身体のこと、知ってみませんか？



PETがん検診/総合コース

検診料金 | 150,000円 (税込) 所要時間 | 約 4 時間

総合コースは、PET検査を含む複数の画像診断や血液検査などを組み合わせた複合型の全身がん検診です。幅広い範囲を一度に検査するため、健康診断や人間ドックではカバーしていない範囲のがんや疾患を発見することができます。

- PET検査 (頭部～骨盤部)
- CT検査 (胸部・腹部)
- MRI検査 (頭部・骨盤部)
- 超音波検査 (腹部・乳腺 [女性])
- 腫瘍マーカー (PSA [男性])
- 便潜血 (2日法)
- ペプシノーゲン・ピロリ菌抗体
- HBs抗原・HCV抗体
- 甲状腺機能検査
- 一般血液検査
- 尿検査 (尿蛋白・尿糖・尿潜血)
- 腹囲・内臓脂肪面積計測 (CT検査にて)



ご家族も  
利用できます！

商工会員様向け  
特別割引

4,500円引

★さらにお得に★

当センターのPETがん検診を受けたことがある場合  
リピータ割引が適用となります。(最大19,500円)

検診の流れ



受診枠が限られるため、待ち時間が少なく、密になりにくい検診です



+ 追加オプション検査

PETがん検診/総合コースに追加頂けるオプション検査をご用意しております。

抗加齢オプション

追加料金：30,000円 (税込)  
追加時間：約30分

動脈硬化

骨・筋肉

動脈硬化、骨、筋肉など加齢に伴う疾患リスクを検査

- 超音波検査 (頸部)
- DXA検査 (骨密度・体組成)
- 血圧・脈波検査
- LOX-index検査 (血液)
- アディポネクチン (血液)
- SD-LDL (血液)
- 尿中アルブミン (尿)

脳オプション

追加料金：70,000円 (税込)  
追加時間：約30分

脳卒中

認知症

脳血管疾患や認知症の兆候を捉える検査

- 脳PET検査
- 脳MRA検査
- 超音波検査 (頸部)
- 認知機能検査 (血液)

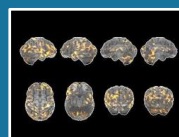

期間限定のキャンペーン実施中

# 受診環境

当センターは検診中の待ち時間を極力減らし、スタッフ1人1人が受診者様に親身にに対応できるよう、検診枠を1日最大10枠程度に設定し、ゆったりとした空間で、快適に過ごしていただけるよう、心掛けております。また、現在は、新型コロナウイルス感染拡大の予防のため、体調管理の徹底・マスクの着用・アルコールによる各所の消毒など実施し、検診を行っております。他の受診者様と密になりにくいため、安心してご受診ください。



## 受診支援キャンペーン

商工会員の方は下記金額より**4,500円の割引**となります。

**対象期間：2021年6月11日（金）までのご受診**

コロナ禍における定期受診・健康管理のサポートとして、各コースに1つずつ検査を追加いたします。ご受診の際はご活用ください。

### 総合コース

● 検診料金 150,000円（税込）

● 所要時間 約4時間

#### ★ 血圧脈波検査

キャンペーン期間限定

両手足に血圧測定用のベルトを装着し、ABI（足関節上腕血圧比）およびPWV（脈波伝播速度）を測定します。これにより血管の狭窄や閉塞、動脈の弾力性などを推定し、血管疾患のリスクである動脈硬化の程度をみます。※通常は「抗加齢オプション」に含まれる検査です。

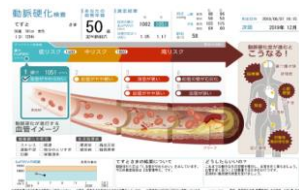

### 総合コース+抗加齢オプション

● 検診料金 180,000円（税込）

● 所要時間 約4.5時間

#### ★ 脳MRA検査

キャンペーン期間限定

MR装置にて脳血管を撮影します。くも膜下出血の原因となる脳動脈瘤の有無や脳血管の閉塞・狭窄を早期に発見することで、重い後遺症が残る可能性がある脳卒中の発症予防を目指します。※通常は「脳オプション」に含まれる検査です。



### 総合コース+脳オプション

● 検診料金 220,000円（税込）

● 所要時間 約4.5時間

#### ★ MCIスクリーニング検査

キャンペーン期間限定

アルツハイマー型認知症の原因の1つとされているアミロイドβを排除する機能を持つ3つのタンパク質の血中濃度を測定し、軽度認知障害（MCI）のリスクを算出します。認知機能検査や脳PET検査と併せて実施することで、認知症リスクを総合的に判定します。

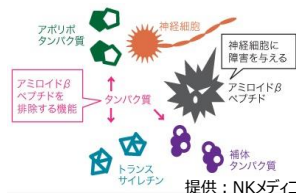

## お問合せ・お申込み

#### 受付窓口

浜松ホトニクス株式会社 健康情報室

#### 受付時間

月曜～金曜 8:30～17:30（一部休業日除く）

※受付業務は浜松ホトニクス株式会社に委託しています。

#### 公式サイト

[www.hmp.or.jp](http://www.hmp.or.jp)

#### フリーダイヤル

**0120-584-722**



ご予約の際は  
「商工会員」  
とお伝えいただくと  
スムーズです



一般財団法人 浜松光医学財団

**浜松PET診断センター**

〒434-0041 静岡県浜松市浜北区平口5000  
（浜松ホトニクス中央研究所敷地内）

TEL:053-584-6581 FAX:053-584-6582