

磐田

CHAMBER NEWS

磐田商工会議所 会報 会議所ニュース

■編集・発行人 …… 磐田商工会議所
磐田市中泉281-1 ☎32-2261
■印刷 …… 株式会社 大進堂 (奇数月発行)

令和5年
5月15日発行

Vol. **609**

IWATA CHAMBER OF COMMERCE AND INDUSTRY



＼お得な情報やイベント情報、会員さん紹介など／

磐田商工会議所
SNS
情報発信中!!

LINE公式アカウント



Instagram

◆磐田商工会議所



◆広報宣伝部



～楽しいフィットネスボクシングで
美・健康・体力増進に!～

竜洋ボクシングクラブ

磐田市豊岡(旧竜洋町)にあるボクシングジムです。本気でボクシングを練習して強くなりたい方、フィットネスでダイエットをしたい方など、老若男女、どなたでも募集しています。当ジムでは“礼儀・挨拶・協和”、そして、何より“楽しく”をモットーにココロもカラダも健康で美しくなるよう、みなさまのサポートをしていきます。『ボクシングジムってなんだかちょっと怖そう…』そう思ってなかなか一歩を踏み出せない方、ぜひ一度見学に来てください。アットホームで明るいスタッフがみなさまをお待ちしています。

〈問い合わせ〉 HP/ブログ

竜洋ボクシングクラブ

検索

TEL/FAX: 0538-66-9307

商工会議所 Information

令和5年度 磐田商工会議所会館 建設工事 施工開始!

～5月から建設工事を施工、令和6年度に駐車場整備～

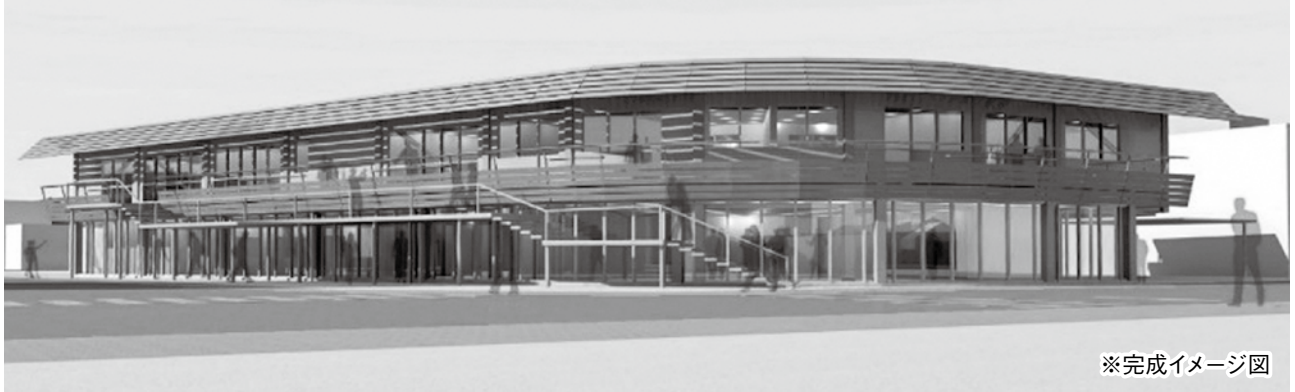

※完成イメージ図

『誰にでも開かれた商工会議所へ』

磐田商工会議所は昭和・平成・令和と時代の流れとともに、地元企業に寄り添い、産業発展の一助を担ってまいりました。

現在の商工会館は建設から50年以上が経過し、施設や設備の老朽化が進んでいることから、『磐田商工会議所会館』として、新たに建て替える事業を進めています。

会員皆さまのご理解をいただき、磐田市・静岡県からの補助金等の協力を得ながら、市民、団体が気軽に訪れ、会員のみならず、地域全体の交流が深まるよう誰にでも開かれた商工会議所づくりに挑戦していきます。お気軽にお立ち寄りください。笑顔と元気なあいさつでお迎えます。



磐田商工会議所 会頭
鈴木 裕司

磐田商工会議所会館 建設協力金のお願い ～会員さま全体でのご協力を目指していきます～

会員の皆さま方には、新型コロナウイルス感染症により経済状況が厳しい中ではございますが、会館建設は50年に一度の事業であり、多額の資金を要すること・物価高騰・資材高騰による建設費用の上昇もあることから、建設という趣旨をご理解いただき、建設協力金にご協力くださいますよう、よろしくごお願い申し上げます。

なお、会員の皆さまにお願いの文書を、6月発送を予定しております。

産業振興に関する情報が集まり、各事業所が交流できる中遠地域の産業拠点として、駅前中心市街地や今之浦商業地のさらなる活性化を目指してまいります。

会館建設工事期間中の駐車場移動のお願い

工事期間中は、当所駐車場の利用ができません。下記の期間中はワークピア磐田駐車場をご利用ください。また、騒音・振動によりご迷惑をお掛けしますが、ご理解のうえ、ご利用ください。

【期間】 令和5年5月1日(月)～令和6年12月末

【場所】 ワークピア磐田駐車場

(〒438-0086 磐田市見付2989-3)

※一部使用できない駐車スペースがございますのでご注意ください。

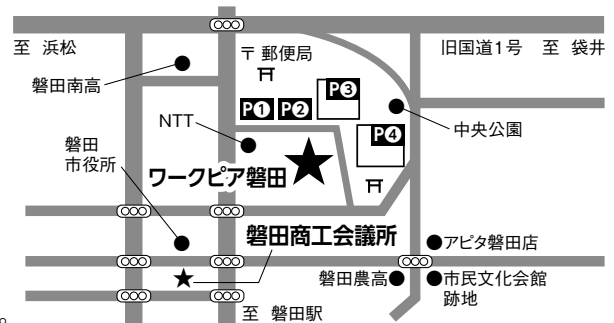

牽検の窓口

車検の窓口本店直通 予約ダイヤル
☎0037-6000-3812
※通話料無料 ※ひかり電話はご利用頂けません

営業時間
9:00～20:00

〒435-0016 浜松市東区和田町 811
株式会社 遠州日石

ときめきネットワーク
JA遠州中央

高温なワークを掴みたい。そんなお悩みを解決。
ロボット耐摩耗ハンド登場!

MK-GRIP

耐熱200℃
耐摩耗2ヶ月破れなし

MATSUSHITA ROBOT FACTORY
株式会社 松下工業 ロボット事業部

お問合せ ☎ 0538-74-4862

商工会議所 Information



第138回通常議員総会 開催

去る3月28日(火)、ラトリエ・ドゥ・マリエにおいて、第138回通常議員総会を開催しました。令和5年度事業計画と一般会計・特別会計収支予算について承認され、議員事業所職務執行者1名の変更について報告しました。

鈴木裕司会頭は「大河ドラマの放映による当地の注目を商機に繋げ、コロナ禍で疲弊している地域に明るい話題を提供したい」と挨拶をしました。

▼議員職務執行者の変更(1名) (敬称略)

みたか工業株式会社 代表取締役社長 澁川 裕一

磐田商工会議所100周年に向けた

第2回 長期ビジョン検討会 開催

本年1月に設立された『磐田商工会議所100周年に向けた長期ビジョン検討会』の第2回検討会を3月23日(木)に開催しました。

今回は磐田商工会議所が位置する“磐田市”の現状に着目し、アドバイザーの中小企業診断士 西畑氏より、磐田市における人口や事業所数推移、地域特色等を説明いただきました。委員の皆様からは「地域の魅力を積極的にPRしていかねばならない」「生産年齢人口減少の歯止めは急務、現場調査も含めて行政とともに取り組んでいただきたい」など、活発に意見交換が行われました。

次回は5月25日(木)、磐田商工会議所の現状に係る意見交換を実施する予定です。

新入会員事業所の皆様 ご紹介

(敬称略)

(対象期間: 令和5年2月23日~4月末まで)

事業所名	代表者名	地区	事業内容
磐南浄化槽株式会社	木戸 智弘	磐田市下岡田	浄化槽保守点検、清掃、し尿汲取り、水道貯水槽清掃、排水設備工事
株式会社 LIG Design	厚海 錬太郎	磐田市小島	ファイナンスプランニング、資産形成、資産防衛の相談セミナー
藤田 鉄法	藤田 鉄法	袋井市久能	不動産貸付
ことのはな	沼野麻祐子	磐田市今之浦	言語訓練
ペットハウスプーキーズ	神谷 節子	磐田市西貝塚	犬の美容
Language Tree	鞆飼 典子	磐田市西平松	教育(塾)
太田設備	太田 正	磐田市和口	配管業
インドアゴルフ磐田	藤原 健	磐田市今之浦	室内ゴルフ練習場
千鳥足	鈴木とよ子	磐田市向笠竹之内	居酒屋
人形の秀月	重田 吉朗	磐田市富士見町	各種節句人形の製造、卸、小売
マルデン伊藤農園	伊藤 友秀	磐田市大久保	果物の生産販売(みかん、梨)
おみやのき	赤堀 恵美	磐田市見付	蒸しパン販売
jiro	佐藤洋二郎	磐田市安久路	パスタ屋&ピストロ
ことのは庵	安間 恵子	磐田市見付	手打ちそば、レンタルスペース
フジワラ電機	藤原 豊	磐田市見付	制御盤製作、機体配線

事業所名	代表者名	地区	事業内容
天竜配送サービス 有限会社	鈴木 靖宏	浜松市浜北区 中瀬	運送業
株式会社エルティーツー	鈴木 秀樹	磐田市豊岡	印刷物表面加工
朝日ホーム東海	鈴木 直己	掛川市高田	リフォーム
株式会社えんむすび	金田 聡	浜松市中区 曳馬町	インターネットサービス業
株式会社 F-MIRAI	斉藤 英雄	磐田市鳥之瀬	スポーツジム
ともに農園	平野 只直	磐田市大泉町	農園
株式会社 Revolutionary	青木 亮真	磐田市見付	運送
海鮮処 漁火	石原 恵	磐田市中泉	和食
有限会社泉産堂	川原 利彦	磐田市福田	印刷
株式会社サンシャイン・ フィールド	柴谷 幸子	磐田市上岡田	インフラ関連事業、FP
株式会社フォワード	松井 智宏	磐田市富丘	不動産賃貸業、 北海道物産卸売
杉本 真美子	杉本真美子	磐田市池田	美姿勢矯正講師、 子育て支援
IMTエンジニアリング 株式会社	富田ゆきし	磐田市小中瀬	陸上養殖プラント販売、 コンサルティング業務 他

新規ご入会ありがとうございます。



処方せん

受付

キヨシオピン 55MIN

国府台薬局

〒438-0077 磐田市国府台94-3

TEL.0538 (35) 2175

「人と地球の健康」のために



私たちは、発酵加工テクノロジーと夢に挑戦する企業マインドを提供します

磐田化学工業 株式会社

〒438-0078

磐田市中泉3069番地

TEL (0538) 35-5100 / FAX (0538) 35-5105

<http://www.i-kagaku.co.jp/>

あなたの夢に、
追い風を。



浜松いわた信用金庫

浜松いわた信用金庫は
「あなたの夢」を、全力で応援し続けます。

商工会議所 Information

拡充

一律に50万円の補助上限
上乘せ(最大250万円)

小規模事業者持続化補助金(一般型)

〈補助率(額)〉
50~200万円
(最大250万円)

	通常枠	特別枠		
		賃金引上げ枠	卒業枠	後継者支援枠
補助率	2/3 (賃金引上げ枠のうち赤字事業者は3/4)			
補助上限	50万円	200万円		
インボイス特例	50万円※ ※インボイス特例の要件を満たす場合は、上記の補助上限額に50万円上乘せ			

- 〈申請要件〉
- ◆賃金引上げ枠 ⇒ 事業場内最低賃金を地域別最低賃金より+30円以上とした事業者
 - ◆卒業枠 ⇒ 小規模事業者として定義する従業員数を超過して規模を拡大する事業者
 - ◆後継者支援枠 ⇒ アトギ甲子園のファイナリスト等となった事業者
 - ◆創業枠 ⇒ 過去3年以内に「特定創業支援事業」による支援を受け創業した事業者
 - ◆インボイス特例 ⇒ 免税事業者のうち適格請求書発行事業者の登録を受けた事業者

〈補助対象〉 店舗改装、広告掲載、展示会出展費用など

〈申請詳細〉 【受付期間】 第12回:6月1日(木) (※磐田商工会議所には5月25日(木)までにご提出ください)
第13回:9月7日(木) (※磐田商工会議所には8月31日(木)までにご提出ください)

【実施期間】 第12回: 交付決定日から令和6年4月30日(火)まで
第13回: 交付決定日から令和6年7月31日(水)まで

【申請方法】 原則jGrantsによる電子申請(郵送による申請も可能)

〈問い合わせ〉 日本商工会議所小規模事業者持続化補助金事務局 (TEL: 03-6747-4602)

詳細はコチラ▼



IT導入補助金2023

IT導入・DX
による生産性
向上を支援!

〈ポイント〉

- ◆業務の効率化やDXの推進、セキュリティ対策のためのITツールとの導入費用を支援。
- ◆インボイス対応に活用可能。安価なITツールの導入でも利用可能。
- ◆補助額は最大450万円/者、補助率は1/2~3/4。

〈通常枠〉

- ・生産性の向上に資するITツールの導入費用を支援
- ・補助下限額を引き下げ、クラウド利用料の対象期間を延長(最大2年間)。

〈デジタル化基盤導入類型〉

インボイス制度への対応を見据え、会計・受発注・決済・ECソフトに加え、PC・タブレット・レジ・販売機等の導入費用を支援。

〈公募期間〉

〈通常枠〉

2次締切: 6月2日(金)

〈デジタル化基盤導入枠〉

3次締切: 6月2日(金)

〈問い合わせ〉

IT導入支援事業コールセンター (TEL: 0570-666-424)

詳細はコチラ▶



無担保・無保証・低金利 10万円から申込みOK!!

マル経融資制度

をご利用ください

運転資金も欲しいし、
社用車も買い替えたい...
でも、資金が足りない!!



そのお悩み、マル経融資で解決しませんか?

マル経融資は、磐田商工会議所が事業所を推薦することによって、日本政策金融公庫から融資を実行していただく国の公的融資制度です。10万円からお申込み可能。備品の購入や仕入・外注費の支払、機械装置の購入等で支出が予想される方、ぜひご活用ください。

●利率(金利固定)

1.12%(令和5年5月1日現在)

●融資限度額

2,000万円

※お申込みから融資実行まで3週間前後を要します。

※決算内容により、ご希望に沿えない場合もございます。ご了承ください。

※既存の借入返済に遅れが生じている場合にはご希望に添えない場合もございます。

ドローンによる空撮、
お任せください!!



ドローン撮影による
動画を見ることが
できます。▼



デザイン・印刷・ホームページ・ドローン
株式会社 **大進堂**



磐田市岩井2295

TEL.0538-32-9165 FAX.0538-35-3720

ホームページ <http://www.taishindo.co.jp>



心躍る新しい時間を、
あなたに。

感動創造企業
ヤマハ発動機株式会社

global.yamaha-motor.com/jp/

商工会議所 Information

磐田商工会議所 健康経営推進事業

磐田商工会議所・アクサ生命保険(株)共催

第1回 「健康経営優良認定セミナー」

貴社も健康経営有優良認定を受けてみませんか?今回は実際に認定された事業所様の事例と行政の健康づくりへの取り組みについてオンラインでご説明します。お気軽にご参加ください。

【日時】6月7日(水) 10:00~12:00

【会場】オンライン形式

【内容】

- (1) 「健康経営優良法人2023」認定事業所の取り組み事例発表
- (2) 日本全国「健康経営優良法人2023」取得の現況
- (3) 静岡県の健康づくりの取り組み
- (4) 磐田市の健康づくりの取り組み

【問い合わせ】磐田商工会議所 TEL:0538-32-2261(倉田)

令和5年度 磐田市中小企業・個人事業主向け支援

1. 副業・兼業人材活用促進事業費補助金

専門的な技術を持つ外部の副業・兼業人材を活用する際の報酬や紹介手数料等を補助します。

【補助額】人材1人当たり1/2以内(上限24万円)



2. 人材育成事業費補助金

中小企業者等が社員に対して新たに実施するセミナーや講習会等の経費を一部補助します。

【補助額】1/2以内(上限10万円)



3. 販路開拓支援補助金

市内事業者の皆さまの新たな販売先の確保に向けた販路開拓への取り組みに対し、予算の範囲内で経費の一部を補助します。

【補助額】販路開拓事業1/3以内(上限30万円)



※補助対象経費10万円以上の事業に限ります。

展示会等出展事業 国内1/3以内(上限10万円)

国外1/3以内(上限30万円)

【問い合わせ】

No.1 磐田市経済観光課 TEL:0538-37-4819

No.2~3 磐田市産業政策課 TEL:0538-37-4904

IWATA合同入社式 開催報告

4月3日(月)、企業の枠を超えた新入社員同士の交流機会を創出するため、磐田商工会議所と磐田市商工会、磐田市が初めて企画し、市内の製造業やサービス業など19社・63人が参加しました。

参加者には磐田市の魅力を知ってもらうため、記念品として遠州織物の名刺入れや、ジュピロ磐田と静岡ブルーレヴズのグッズや観戦チケットが贈られ、話し方教室きいちごの海野くじらさん(元アナウンサー)によるビジネスマナー講座も開催されました。



協会けんぽの健診のご案内

協会けんぽ(=全国健康保険協会)では、加入者の健康保持増進のために、年度内1回に限り、健康診断【被保険者(ご本人)には生活習慣病予防検診、被扶養者(ご家族)には特定健康診査】の費用補助を行っています。

それぞれの健診は、検査項目・対象年齢・補助額・申請方法等が異なります。

ご本人用のご案内は3月下旬に事業所宛送付しており、ご家族用のご案内は4月中旬に被保険者のご自宅に送付しておりますのでご確認ください。

その他、ご不明な点はお気軽に下記へお問い合わせください。

健診実施期間 令和5年4月1日~令和6年3月31日

【問い合わせ】

協会けんぽ静岡支部保険グループ

☎054-275-6605

詳細については、HPをご覧ください。



左記QRコードより、ご確認ください。▶

H A C C P

Hazard

Analysis

Critical

Control

Point



より安全性の高い食品製造のため、HACCP構築を推進いたします。

食品衛生協会磐田支部

令和5年度 青年部会(むすびの会)総会 ・総務委員会担当例会 開催



青年部会では、4月17日(火)に総会が開催され、令和4年度の事業報告や令和5年度の事業計画などをメンバーから承認を受けました。併せて、総務委員会が担当した例会では活動意識を統一し、会員同士のむすびつきを強める交流を行いました。令和5年度は95名のメンバーで新たなスタートを切ることができました。

【参加人数：54名】

『むすびの会』では随時メンバーを募集しています。

【開催日】 奇数月 第3火曜日18:30～(予定)

【加入資格】 原則50歳までの会社経営者・中間管理職・個人事業主

【年会費】 10,000円

〈問い合わせ〉 青年部会事務局(担当:小池)
TEL:0538-32-2261

情報サービス部会 主催

インボイス対応説明会 個別相談会のご案内

本年10月から本格始動するインボイス。対応の準備はできていますか?今更聞けない「インボイスってなに?」「どんな手続きが必要?」「私にも関係がある?」という疑問を、前後編で分かりやすく説明いたします。

【開催日時】〈前編〉5月31日(水)／〈後編〉7月26日(水)
・説明会 14:00～15:00
・個別相談会 15:00～16:00(30分枠)

【会場】 ワークピア磐田 2F視聴覚室

【受講料】 会員:無料/非会員:1,000円(各回)

【定員】 各15名

【講師】 東海税理士会磐田支部
竹内 あけ美氏、瀬崎 浩史氏

※個別相談会は事前予約制とさせていただきます。

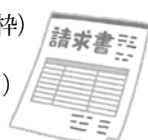

詳細は同封チラシをご確認ください

磐田コミュニティ・サークル委員会勉強会報告 「コミュニティの場としての寺院」

～お寺を活かしたまちづくり～

3月27日(月)、法多山尊永寺の大谷純應住職をお招きし、まちづくり勉強会を開催しました。

寺社経営も、以前は檀家からの布施だけでしたが、現在は持続的な経営を意識し、常に「経営ビジネスの視点」が求められているとのこと。人を呼び込むためのイベント、土産商品の開発、地域コミュニティにおける仕掛けづくりに取り組む事例をお話いただきました。

駅前ジュビロードに限らず、広域的な観点から実事例を学ぶ機会となりました。



商工会議所会員はお得に受診可能!

PETがん検診のご案内

浜松PET診断センターでは、定期受診・健康管理のサポートとして受診支援キャンペーンを行っています。この機会にぜひPETがん検診を受診してみたいはいかがでしょうか?

◆PET検査とは…

ブドウ糖によく似たくすり(FDG)を体内に投与し、細胞の活動の様子から異常を発見する検査方法。がん細胞は正常細胞に比べブドウ糖を多く取り込む性質があることから、その集まり具合をPET装置で画像化することで、がんの有無や位置、広がりを調べます。

会議所会員は下記金額より4,500円割引!

【内容】 通常コースに1つずつ検査を追加できます。

①総合コース…150,000円(税込)

PET検査に複数の画像診断や血液検査などを組み合わせた総合がん検診

②総合コース+抗加齢オプション…180,000円(税込)

総合コースに動脈硬化など、加齢に伴う疾患リスクを把握するための検査を加えたコース

③総合コース+脳オプション…220,000円(税込)

総合コースに脳卒中や認知症など、脳疾患の早期発見や発症リスクを把握するための検査を加えたコース

《問い合わせ》

一般財団法人浜松光医学財団
浜松PET診断センター
TEL:0120-584-722



詳細と申込用紙はQRコードから▶

磐田スタンプサービス店会

参加店舗紹介

河上米穀店



ヤマト宅急便取扱店です。持ち込みは勿論、集荷にも伺います。白米は新潟・静岡コシヒカリ。

【営業時間】

8:00～18:00

【定休日】 土・日曜、祝日

〒438-0078 磐田市石原町1647-1
TEL.32-3092

サッカープロショップ グリーンメイト



市内で唯一グラウンドゴルフ、小中学校制服体育衣料が磐田スタンプで購入できるお店です。

【営業時間】

10:00～20:00

【定休日】 水曜

〒438-0077 磐田市国府台40-15
TEL.34-5577 calciatore-gsp@za.tnc.ne.jp

加盟店でお買い上げ100円で
磐田スタンプ1枚差し上げます。
(※特価奉仕品等は除きます)

お得にお買物♪

〈問い合わせ〉
磐田スタンプサービス店会
(磐田商工会議所内)
TEL.0538-32-2261



無料相談会・セミナー等のお知らせ

**商工業者
対象**

専門家による
定例無料相談!!

相談内容	6月	7月
金融相談① (13:00～15:00) 日本政策金融公庫 浜松支店 国民生活事業	12 (月)	10 (月)
金融相談② (10:00～12:00) 静岡県信用保証協会 浜松支店	20 (火)	20 (木)
法律相談 (13:00～16:00) 石塚 尚 弁護士	—	20 (木)
事業継承相談 (9:00～16:00) 小西 兼幸 エリアコーディネーター	13 (火)	11 (火)
不動産相談 (10:00～12:00) 浅野真人 不動産鑑定士	14 (水)	12 (水)
インボイス制度および 電子帳簿等保存制度相談 (①9:00～12:00、②13:30～16:30) 磐田商工会議所 会員税理士	① 20 (火)	18 (火)
	② 26 (月)	24 (月)

※相談時間は1事業所30分までとさせていただきます。

【会場】 磐田商工会議所

各相談事前予約をお願いいたします。



経営なんでも個別相談会

完全
予約

相談
無料

【開催日程】

・6月2日(金)・16日(金)・30日(金) (9:00～12:00)
・7月11日(火) (13:30～16:30)・21日(金)・28日(金) (9:00～12:00)
※8月以降の日程につきましては、お電話にてお問い合わせください。

【会場】 磐田商工会議所 2階会議室

【相談員】 当所会員 中小企業診断士、税理士、経営コンサルタント

【相談内容】 ①経営力向上策 ②新商品開発 ③補助金 ④資金繰り等

【定員】 各日3社 (1事業所1時間)

【申し込み】 磐田商工会議所 中小企業相談所

TEL:0538-32-2261

外国投資家から投資を受ける前にご相談ください ～対内直接投資審査制度のお知らせ～

財務省と事業所管省庁では、外為法に基づき、国の安全に関わる技術が海外に流出することなどを防ぐため、外国投資家が一定の事業を営む日本企業に投資を行う場合に、事前届出の提出を求め審査を行っています。

事業承継やM&Aに伴う株式譲渡など、外国投資家から出資を受ける場合は、外国投資家に届出の対応をご確認ください。

外国投資家による投資に関するご相談、届出義務の違反が疑われる投資情報などございましたら、下記問い合わせ先までご連絡ください。

【問い合わせ】 東海財務局 理財部 理財課

(電話) 052-951-1797

(相談窓口) fdi-info@tk.lfb-mof.go.jp

(情報提供窓口) fefta-info@tk.lfb-mof.go.jp

対内直接投資審査制度の概要については、東海財務局ホームページ (QRコード) をご参照ください。



アクサ生命

みんなと
会社の未来を
健康に。

Know You Can
そう、あなたなら、できる。

AXA-A2-2209-1161/9WD

「健康経営」は、特定管理型株式会社健康経営研究会の登録商標です。

83%が実感!
アクサ式やりがい効果
※アクサ式導入企業756社のデータより

健康経営アクサ式

やりがいが集まって、会社はつよくなる。

「離職率が下がり始めている」「生産性がアップしてきた」。いま、経営者の皆様のそんな声が増えています。それはきっと、アクサの健康経営による「やりがい効果」。心と身体の健康をケアすることはもちろん、ある会社では「仕事と治療の両立」や「社内サークル活動」などに取り組み、夢や生きがい、働きがいといった「社会的健康」までをサポートしています。社員一人ひとりがやりがいをもって働ける環境をつくり、会社全体も元気に変えていくために、アクサ生命がお手伝いします。

アクサ生命は、商工会議所と協力し、会員事業所の各種ニーズ(弔慰金・見舞金制度、退職金制度、リスク対策や事業承継など)を共済制度/福祉制度でサポートしています。

アクサ生命保険株式会社
静岡支社 遠州営業所 磐田分室
〒438-0078
静岡県磐田市中泉225-5第一ビル3F
TEL 0538-35-1797

～今年もこの季節がやってきた!!～

いわた夏祭in ジュビロード

出店 募集!

開催決定

昨年度は5年ぶりの開催となり大勢の集客で賑わいました。今年にはさらに盛り上がるイベント等を企画していますので、ぜひご来場ください!

当イベント開催にあたり、出店の募集をいたします。詳細につきましては、電話にて問い合わせください。

【開催日】 7月22日(土)
※雨天中止・順延無し

【時間】 16:00～20:30
(交通規制:15:00～21:00)

【会場】 磐田駅前商店街(ジュビロード)

《出店についての問い合わせ》
磐田商工会議所 TEL:0538-32-2261
(担当:芥川)



静岡SSUポニータ 無料観戦 ご招待!!

6月11日(日)に行われる日体大SMG横浜戦を会員様限定で静岡SSUポニータが無料招待!ぜひこの機会にスタジアムへ足を運び、熱い応援をしましょう!

静岡SSUポニータは静岡産業大学のサッカー部や卒業生、社会人などが一体となったチームで、2022年でしこ2部リーグで優勝し、今季から1部リーグに昇格を果たしました。

【日程】 6月11日(日) 13:00 kick off

【対戦相手】 日体大SMG横浜

【会場】 ヤマハスタジアム

【申込方法】 下記のQRコードからお申込みください。

《問い合わせ》
磐田商工会議所
TEL:0538-32-2261
(担当:芥川)



第18回まぢめぐりゼミナール 参加店舗募集!!

まぢめぐりゼミナールとは、市内の事業者が講師となり、プロならではの「コツ」や「知識」を無料で市民に教えるミニ講座です。ご自分の店のPRはもちろん、事業者同士の「つながり」もつくれる事業です。ぜひご参加ください。

【対象】 7月15日(土)～8月31日(木)の期間中(予定)に1回以上講座を開催することができる事業者

【参加費】 1講座につき5,000円

【申込】 5月26日(金)までに、申込書(磐田商工会議所HPからダウンロード可)に必要事項を記入の上、直接または郵送、FAXでお送りください。

申込みはコチラ▶



ホームゲームスケジュール

ジュビロ磐田や静岡SSUポニータを応援しよう!

ジュビロ磐田 ホームゲーム日程

節	開催日	対戦相手	試合会場
17	5/21(日)	いわきFC	ヤマハスタジアム
19	6/3(土)	ブラウブリッツ秋田	ヤマハスタジアム
21	6/28(水)	ヴァンフォーレ甲府	ヤマハスタジアム
23	7/1(土)	大分トリニータ	ヤマハスタジアム
24	7/5(水)	ツエーゲン金沢	ヤマハスタジアム

※いずれの試合もDAZNで放映決定
※開催日程・場所が変更となる場合があります。ご了承ください。

静岡SSUポニータ ホームゲーム日程

節	開催日	対戦相手	試合会場
10	5/20(土)	愛媛FCレディース	ゆめりあサッカー場
12	6/11(日)	日体大SMG横浜	ヤマハスタジアム
14	6/25(日)	朝日インテック・ラブリッジ名古屋	エコパスタジアム
16	8/27(日)	大和シルフィード	ヤマハスタジアム

※開催日程・場所が変更となる場合があります。ご了承ください。

磐田商工会議所 名店図鑑

vol.31

おみやのき

昨年11月にオープンしたもちり米粉の蒸しパン屋です。両親が米屋を営んでいたということもあり、体に優しい米粉や糎を使っています。

店内はほっとしていただけるような落ち着いた雰囲気になっています。ショーケースには10種ほどの米粉蒸しパンが並んでいます。どれも100%国産米粉、安心・安全な材料を使い、一つひとつ丁寧に蒸籠で蒸し上げたものです。

どんな年齢の方にもおいしく食べていただける素朴な味にしています。おやつや朝食にぴったりなサイズです。ぜひ一度ご賞味ください。



もちり蒸しパン

磐田市見付1321(宮木米穀店あと)

☎0538-32-3070

【営業曜日】 火・水・木

【営業時間】 11:00～17:00

(蒸しパンは売り切れ次第)
(販売終了いたします)

【座席数】 8席

【駐車場】 2台(店舗西側)



磐田商工会議所の各会議・イベント等で企業PRを希望される方は、下記までご連絡ください。

▶問い合わせは 磐田商工会議所 TEL:0538-32-2261 FAX:0538-32-2264